



ПК САБПЭК

Мобильные обходы

# ПРЕДНАЗНАЧЕНИЕ

## УЧЕТ ЭЛЕКТРОЭНЕРГИИ

Повышение эффективности учета электроэнергии

Модернизация бизнес-процесса

Достоверизация данных

Снижение влияния

«человеческого фактора»

## КОНТРОЛЬ ПЕРСОНАЛА

Контроль деятельности персонала

Эффективное распределение человеческих ресурсов

Повышение эффективности деятельности персонала

# ПРИНЦИП РАБОТЫ



## ПРОЦЕСС ПЕРЕДАЧИ ДАННЫХ

В САБПЭК клиенте формируется пакет данных для Android клиента

Контролер получает пакет и наполняет его данными

Пакет отправляется с Android клиента обратно в САБПЭК

Данные из САБПЭК через интеграционную шину отправляются в базу данных заказчика

# Android клиент

- Все необходимые данные об абоненте и точке учета в режиме оффлайн
- Расширяемость блоков данных
- Прогнозирование и валидация ввода данных
- Журнал событий
- Различные типы заданий
- Фотофиксация
- Геолокация

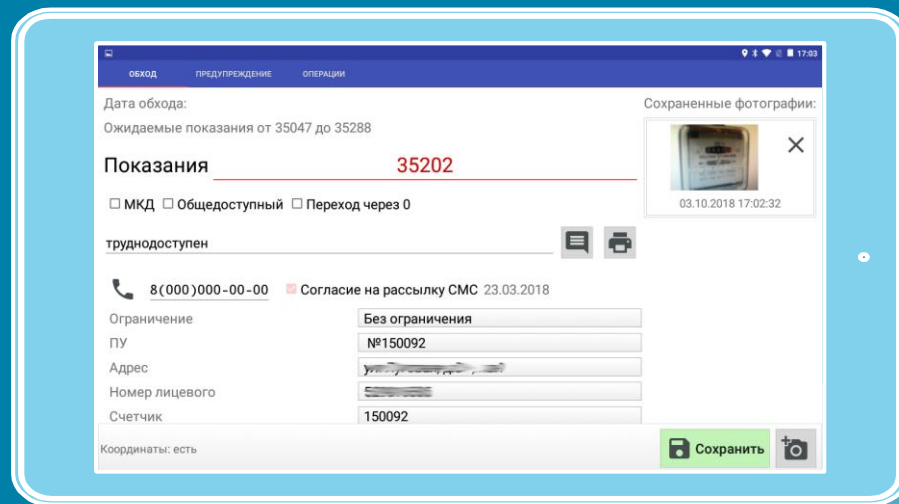

# Мобильная печать

Печать документов на месте у абонента с помощью компактного термопринтера:

- Квитанция на оплату
- Предупреждение о наличии задолженности
- Соглашение на обработку персональных данных
- Какой документ необходим вам?

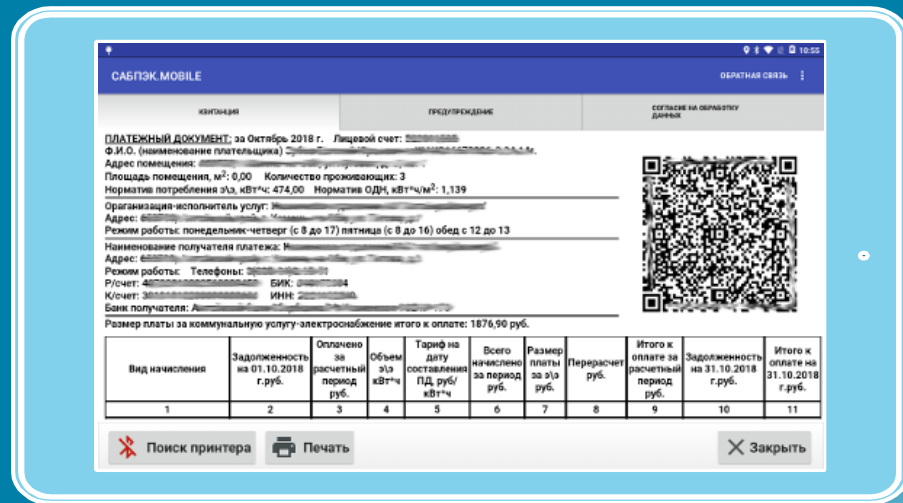

# САБПЭК клиент

- Интеграция с базой данных заказчика
- Аналитическая валидация данных на этапе загрузки
- Расширенный механизм поиска абонентов для создания заданий
- Цветовая дифференциация состояний
- Трек перемещения сотрудников при фиксации данных

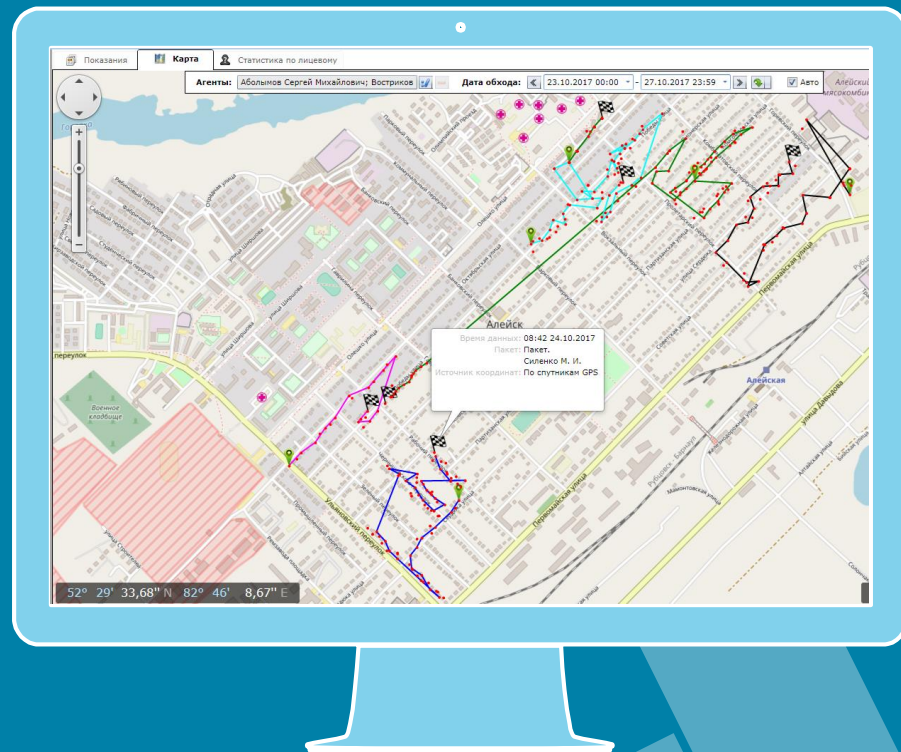



## Факты

**213–380%**

Диапазон увеличения эффективности работы контролеров

**15–40%**

Диапазон уменьшения нагрузки на операторов





# СПАСИБО

## Есть вопросы?



[sabpek.com](http://sabpek.com)



[info@sabpek.com](mailto:info@sabpek.com)